Willkommen am JGG

Informationsabend für Eltern zum Übertritt im September 2026

Foto Hintermann Waldkirchen

JGG | Johannes-Gutenberg-Gymnasium Waldkirchen

Das erwartet Sie heute Abend:

1. Kurzportrait der Schule
2. Der Übertritt in die 5. Jahrgangsstufe: allgemeine Voraussetzungen
3. Unterricht in Jahrgangsstufe 5
4. Das Schülerleben eines JGG-Fünftklässlers
5. Besondere Angebote
   - Offene Ganztagsschule
   - musikalisches Angebot
   - sportliche Förderung (Fußball)
   - Unterstützungsangebot
6. Ausblick & Termine

Das sind wir

JGG | Johannes-Gutenberg-Gymnasium Waldkirchen

- im Schuljahr 2025/26 ca. 700 Schülerinnen und Schüler, 90 Lehrkräfte und 2 Pädagoginnen auf 4 Pfoten
- durchschnittliche Klassengröße: 24,12 Lernende pro Klasse
- drei Ausbildungsrichtungen
- Offene Ganztagsschule mit drei Gruppen
- digitales Schul- und Unterrichtskonzept „JGG dahoam“/ „JGG Support“

JGG | Johannes-Gutenberg-Gymnasium Waldkirchen

BERUFSWAHL SIEGEL BAYERN

Wir sind Fairtrade School

Stützpunktschule Fußball

ECDL Foundation

PREISTRÄGER
DEUTSCHER ARBEITGEBERPREIS FÜR BILDUNG 2019
WWW.ARBEITGEBERPREIS-FUER-BILDUNG.DE

VŠEOBECNÉ A SPORTOVNÍ GYMNÁZIUM VIMPERK

PARTNERSCHULE
Verbraucherbildung Bayern

FRANZÖSISCHES SPRACHZERTIFIKAT
PARTNERSCHULE

Wir sind eine FeedbackSchule

Teilnehmer der virtuellen Ausbildungs- / Arbeitsbörse 2020

UMWELTSCHULE IN EUROPA
INTERNATIONALE NACHHALTIGKEITSSCHULE

INKLUSION und Schule

Der Deutsche Schulpreis
nominiert
2021 SPEZIAL

aufgenommen in das Förderprogramm
KULTUR SCHULE BAYERN
gemeinsam kreativ

Unsere Wege zum Abitur

JGG Johannes-Gutenberg-Gymnasium Waldkirchen

Individuelle Lernzeit-verkürzung

13	**Qualifikationsphase**		
12			
11	**Naturwissenschaftlich-technologisches Gymnasium (NTG)** *Informatik* *Chemie*	**Wirtschaftswissen-schaftliches Gymnasium (WWG)** *Wirtschaft und Recht* *Wirtschaftsinformatik*	**Sprachliches Gymnasium (SG)** *3. FS: Französisch*
10			
9			
8			
7	2. FS: Französisch oder Latein		2. FS: Latein
6			
5	1. FS: Englisch		

JGG | Johannes-Gutenberg-Gymnasium Waldkirchen

16. September 2025

Erster Schultag mit
95 neugierigen und auch
ein bisschen aufgeregten
Fünftklässlern

Die Jahrgangsstufe 5 als „Gelenkklasse“

JGG | Johannes-Gutenberg-Gymnasium Waldkirchen

- Phase des Eingewöhnens und Ankommens
- breitgefächertes Angebot an Unterstützungssystemen
- gemeinsames Reflektieren des Bildungswegs
- Einbringen von Vorwissen, Intelligenz und Motivation

- Fachlehrerprinzip
- Klassenleiter unterrichtet ein Kernfach
- kein Pflichtunterricht am Nachmittag
- Intensivierung in geteilten Klassen
- zwei Vormittagspausen

JGG Johannes-Gutenberg-Gymnasium Waldkirchen

Stundenplan einer 5. Klasse

	Montag	Dienstag	Mittwoch	Donnerstag	Freitag
7.55 – 8.40	Deutsch	Englisch	Mathe	Sport	Biologie
8.40 – 9.25	Musik	Englisch	Englisch	Sport	Mathe
9.40 – 10.25	Mathe	Deutsch	Deutsch	Intensivierung / Naturwiss. Arbeiten	Kunst
10.25 – 11.10	Geographie	Religion/ Ethik	Deutsch	Intensivierung / Naturwiss. Arbeiten	Kunst
11.25 – 12.10	Sport	Mathe	Musik	Englisch	Religion/ Ethik
12.10 – 12.55	Sport	Biologie	Geographie	Deutsch	Englisch

JGG | Johannes-Gutenberg-Gymnasium Waldkirchen

Auf unsere Fünftklässler warten…

- viele **Kennenlern- und Unterstützungs-angebote** (Kennenlerntage, Tutoren, Kinonachmittag, Schuhaus-Rallye…)
- tolle **Angebote** (Offene Ganztagsschule, große Bibliothek, Musikpraxis, Fußballpraxis)
- **Wahlfächer** (Schülerzeitung, Technik mit Lego, Chor…), **Wettbewerbe** („Mathe im Advent“…) und **Projekttage**
- **spannende Lerninhalte**
- ein **abwechslungsreiches Schulleben** mit Exkursionen, Autorenlesungen, Schulfasching, Konzerten…

Ein Blick in unsere offene Ganztagsschule

JGG Johannes-Gutenberg-Gymnasium Waldkirchen

- Mittagessen in der Mensa
- professionelle Hausaufgabenbetreuung
- Freizeitaktivitäten, Spaß und Spiel
- betreute Lernphasen (z.B. Schulaufgaben-vorbereitung)

JGG Johannes-Gutenberg-Gymnasium Waldkirchen

Unsere OGTS

- zwei bis vier Nachmittage pro Woche
- gut ausgestattete Räumlichkeiten direkt im Schulgebäude incl. Außenanlagen, PC-Raum und Bibliothek
- Abstimmung auf Wahlfächer, Instrumentalunterricht und Intensivierungsstunden etc.
- besondere Aktionen im Jahresverlauf, z.B. Weihnachtsfeier, Sommerfest, …

Eine lebendige Gemeinschaft!

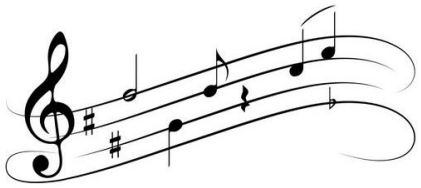

JGG | Johannes-Gutenberg-Gymnasium Waldkirchen

Ein ganz spezielles Angebot: **Musikalische Bildung und Praxis**

- praxisbezogene Vermittlung der Inhalte des gymnasialen Musikunterrichts
- Einbindung unserer Jungmusiker in das musikalische Leben am JGG bereits ab dem ersten Lernjahr
- Erlernen der Grundlagen eines ensemblefähigen Instruments in Kooperation mit der Musikschule Waldkirchen

Violine, Trompete, Gitarre, Klavier, Querflöte…

„JGG on Stage“

JGG | Johannes-Gutenberg-Gymnasium Waldkirchen

- Weihnachtskonzert
- Jahreskonzert
- Unter- und Mittelstufenkonzert
- Pausenhofkonzerte
- musikalische Umrahmung von Schulveranstaltungen, von Theateraufführungen, schulinternen Feiern u.v.m.

So sehen Sieger aus!

JGG | Johannes-Gutenberg-Gymnasium Waldkirchen

Das JGG als zertifizierte

„Stützpunktschule Fußball“ in Zusammenarbeit

mit dem DFB und dem TSV Waldkirchen

3. Bayern 2011 · 3. Bayern 2024 · 3. Bayern 2014

JGG FUSSBALL STÜTZPUNKT 2013

Die Fußball-Praxis am JGG

JGG | Johannes-Gutenberg-Gymnasium Waldkirchen

Organisatorische Aspekte:

- Baustein des Programms **Stützpunktschule Fußball** (Anerkennung KM **seit 2014**)
- **Integration in regulären Stundenplan**:
  2 Stunden Basissportunterricht /
  2 Stunden Fußballtraining
- **Kombinierbar mit Offener Ganztagsschule**

Inhaltliche Aspekte:

- **Individuelle Förderung sportlicher Fähigkeiten** (z.B. Koordination, Technik, Spielfähigkeit)
- **Individuelle Förderung personaler Kompetenzen** (z.B. Teamfähigkeit, Zuverlässigkeit, FairPlay)
- **Sport und Gesundheit, Nachhaltigkeit im Sport**

JGG | Johannes-Gutenberg-Gymnasium Waldkirchen

Als Schule eine lebendige Gemeinschaft

Unterstützungsangebote in der Unterstufe

Unser bewährtes Unterstützungprogramm basiert auf zwei Säulen:

Stärkung der Gemeinschaft/Teambuilding
&
individuelle Unterstützung

Ganz wichtig: Wir starten ohne Druck!

JGG | Johannes-Gutenberg-Gymnasium Waldkirchen

- wichtig zunächst: gegenseitiges **Kennenlernen** und **Zurechtfinden** in der neuen Lernumgebung
- große schriftliche Leistungserhebungen erst **nach** den Herbstferien
- innovatives Unterstützungskonzept

JGG Support

JGG | Johannes-Gutenberg-Gymnasium Waldkirchen

Unterstützungsangebote in der Unterstufe

Michael Rieger
Pädagogischer Betreuer Unterstufe

JGG Johannes-Gutenberg-Gymnasium Waldkirchen

Stärkung der Gemeinschaft/ Teambuilding

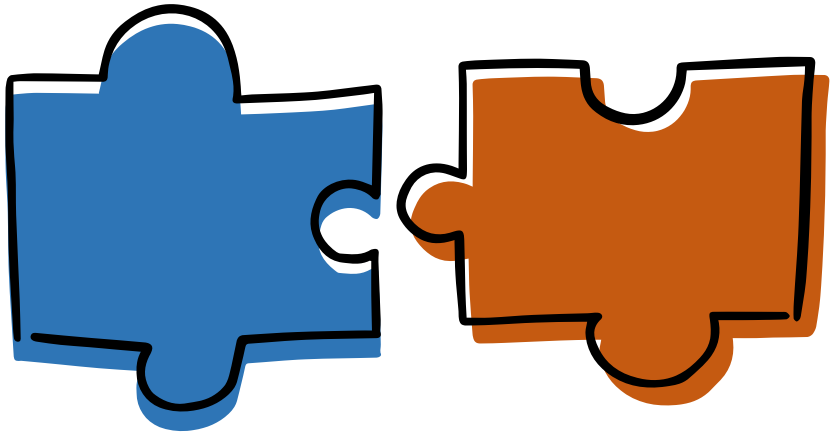

Individuelle Förderung

JGG | Johannes-Gutenberg-Gymnasium Waldkirchen

Intensivierungsstunden

Lernen lernen/ Lerncoaching/ Leseförderung

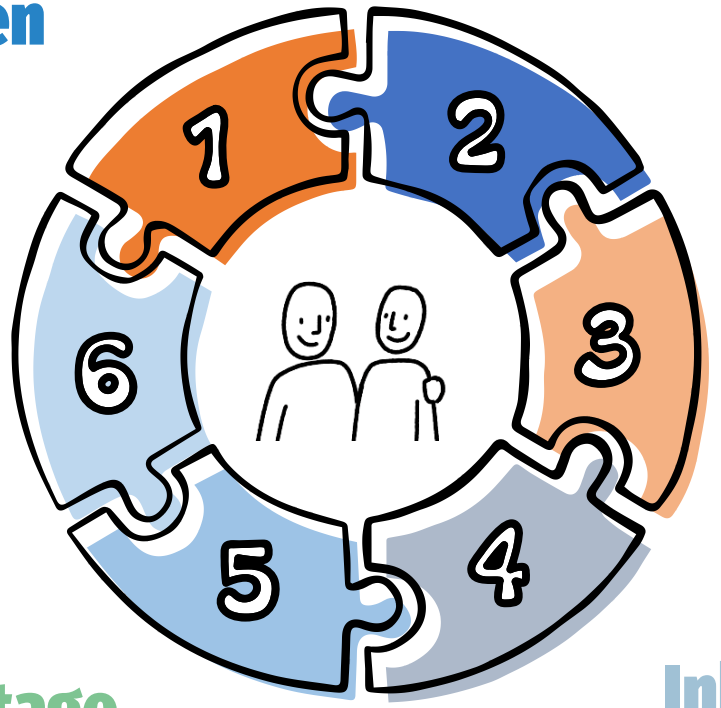

Tutoren

Begabtenförderung

Kennenlerntage

Inklusion

JGG | Johannes-Gutenberg-Gymnasium Waldkirchen

Intensivierungsstunden

Verpflichtende Intensivierungsstunden

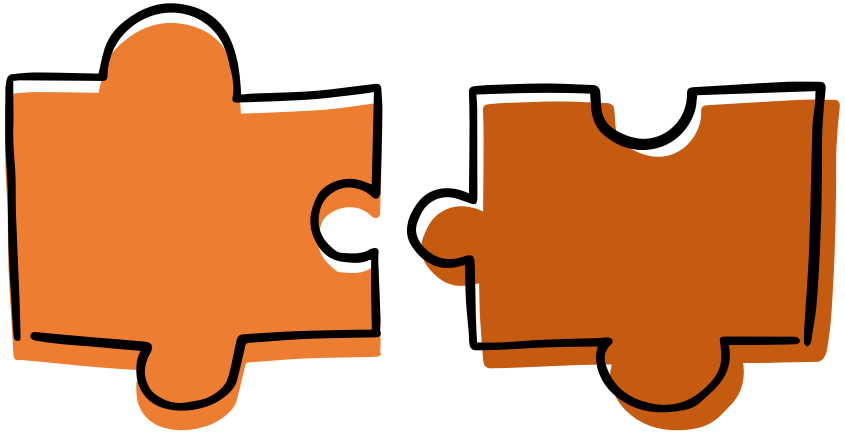

Freiwillige Intensivierungsstunden

JGG Johannes-Gutenberg-Gymnasium Waldkirchen

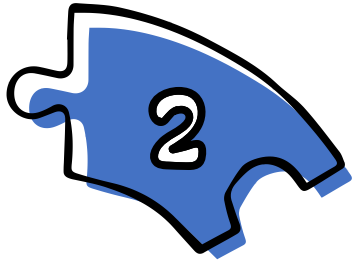

Lernen lernen/ Lerncoaching

Lernen lernen

- ✓ in Gruppen
- ✓ Ziel: Erlernen von grundlegenden Arbeitstechniken und Möglichkeiten zur Selbstorganisation

Lerncoaching

- ✓ individuell Beratung
- ✓ Ziel: Befähigung zur Selbstregulierung und Steuerung der Lernprozesse und damit effektives und erfolgreiches Lernen

JGG | Johannes-Gutenberg-Gymnasium Waldkirchen

3

Begabtenförderung

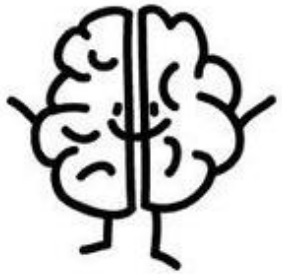

Mentoring

- ✓ Individuelle Beratung und Begleitung besonders begabter Schülerinnen und Schüler

Enrichment-Programm

- ✓ Exkursionen
- ✓ Erwerb von Schlüsselqualifikationen

JGG | Johannes-Gutenberg-Gymnasium Waldkirchen

4

Inklusion

Schulprofil Inklusion

- ✓ Begleitung von Schülerinnen und Schülern mit speziellem Förderbedarf
- ✓ Ziele: Integration und Unterstützung gymnasial geeigneter Schülerinnen und Schüler, Sensibilisierung für einen gegenseitigen wertschätzenden Umgang

5

Kennenlerntage

JGG | Johannes-Gutenberg-Gymnasium Waldkirchen

- ✓ Verknüpfung von Unterricht, Freizeit und pädagogischem Programm
- ✓ Ziel: Förderung des Miteinanders der Schülerinnen und Schüler und ihrer Lehrkräfte

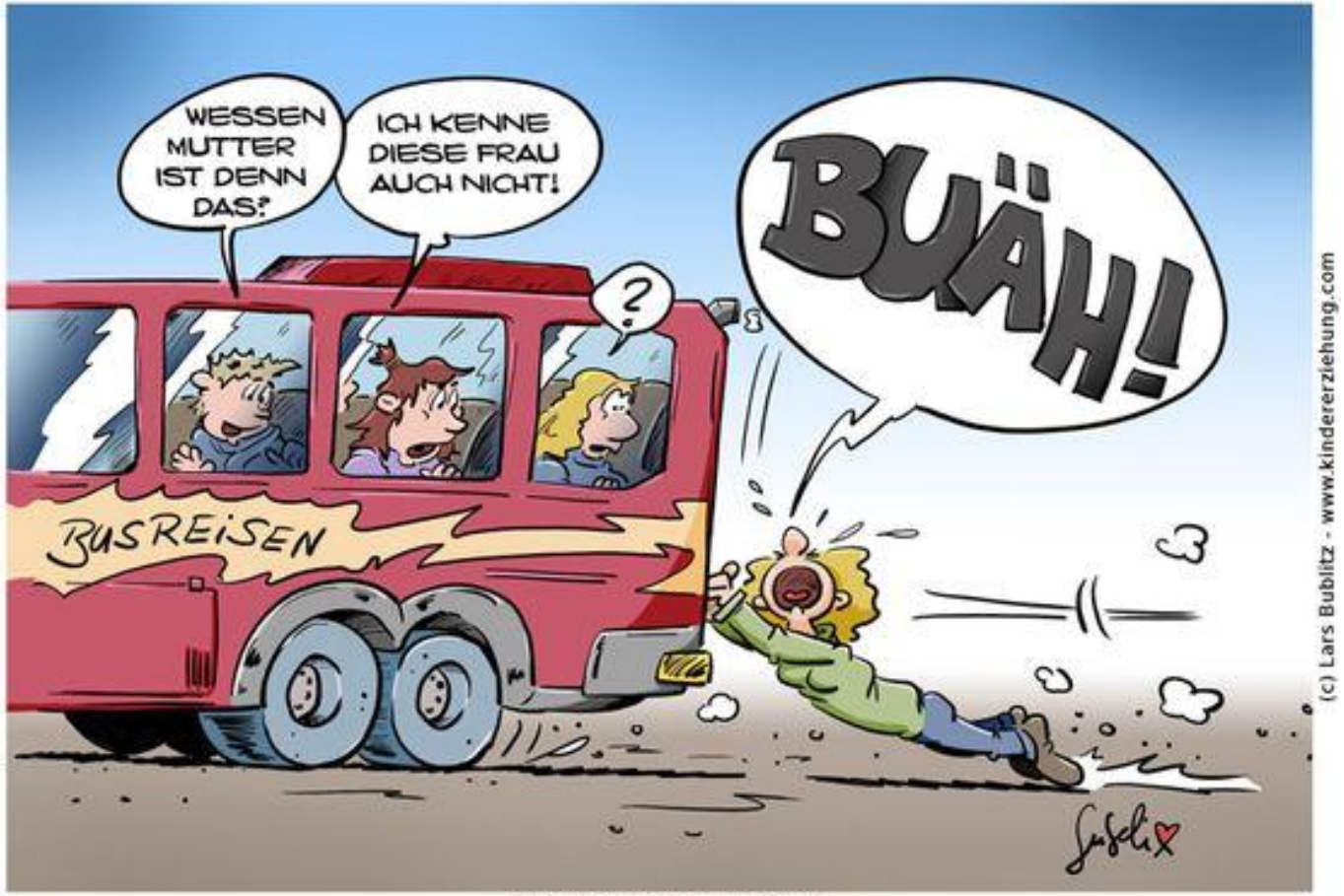

Die erste Klassenfahrt

JGG Johannes-Gutenberg-Gymnasium Waldkirchen

6

Tutoren

- ✓ Begleitung der Schülerinnen und Schüler der 5. Jahrgangsstufe durch Schülerinnen und Schüler der 10. Jahrgangsstufe durch verschiedene Aktionen
- ✓ Ziel: Erleichterung des Übergangs von der Grundschule ins Gymnasium

JGG Johannes-Gutenberg-Gymnasium Waldkirchen

Vielen Dank für Ihre Aufmerksamkeit!

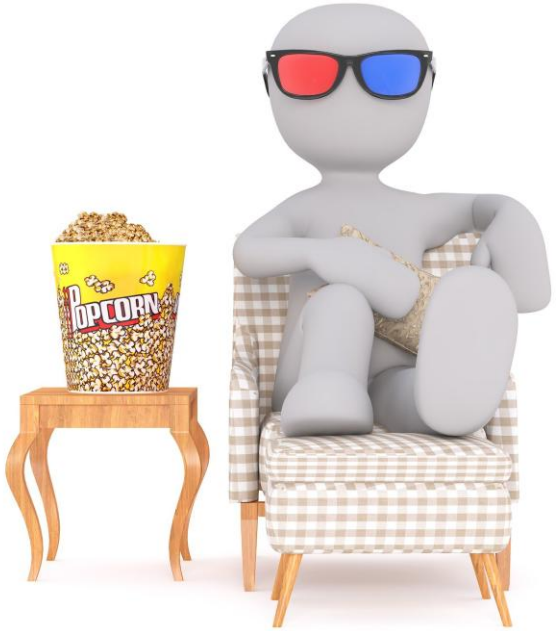

JGG | Johannes-Gutenberg-Gymnasium Waldkirchen

Es gibt viele gute Gründe, an das JGG zu kommen…

- angenehmes **Schulklima**
- familiäres **Miteinander** von Schülern, Eltern und Lehrkräften
- viele gemeinsame **Projekte, Klassenfahrten und Unternehmungen**
- **Ganztagesangebot** mit Hausaufgabenbetreuung
- eigene **Schulmensa** mit leckerem Angebot
- großzügige **Sportanlage** mit Turnhalle, Fußballplatz und Basketballfeldern
- schöne, gepflegte **Schulanlage** mit hellen, freundlichen Klassenzimmern
- individuelle **Förderangebote**, u.a. in unseren Instrumentalklassen, Fußballerklassen sowie in Wettbewerben und Neigungsangeboten
- gute **Erreichbarkeit** der Schule aus allen Richtungen des Schülereinzugsgebiets

Ausblick & Termine

JGG Johannes-Gutenberg-Gymnasium Waldkirchen

- umfassendes **Video-Informationsangebot** auf der Homepage
- Sa, 14.03.2026, ab 10 Uhr „**Tag der offenen Tür**“ mit Schulhaus-Rundgängen für Familien *– Wir bitten um Terminvereinbarung!*
- Do, 19.03.2026, ab 14.15 Uhr **Abenteuer- und Entdeckernachmittag für Kids** mit Schulhausrallye
- 11.-15. Mai 2026 **Anmeldewoche** (Link auf der Homepage) – Achtung: 14. Mai ist Feiertag
- 19.-21. Mai 2026 **Probeunterricht** (Deutsch, Mathe)
- Di, 15. September 2026 **1. Schultag 2026/27**

Vielen Dank für Ihre Aufmerksamkeit!

JGG | Johannes-Gutenberg-Gymnasium Waldkirchen

Wir stehen Ihnen gerne für Nachfragen zur Verfügung
–
jetzt gleich,
am „Tag der offenen Tür“,
bei einem
Beratungstermin …

www.jgg-waldkirchen.de

Vielen Dank für Ihr Feedback!